BSB Bayerische StaatsBibliothek

Münchener DigitalisierungsZentrum
Digitale Bibliothek

Forkel, Johann Nikolaus

SECHS CLAVIER SONATEN DEM HERRN JUNGSCHULZ VON ROEBERN UND HERRN WICHER
IN DANZIG, ... GEWIDMET, VON JOHANN NICOLAUS FORKEL

2 Mus.pr. 1157
urn:nbn:de:bvb:12-bsb00076344-7

Copyright

Das Copyright für alle Webdokumente, insbesondere für Bilder, liegt bei der Bayerischen Staatsbibliothek. Eine Folgeverwertung von Webdokumenten ist nur mit Zustimmung der Bayerischen Staatsbibliothek bzw. des Autors möglich. Externe Links auf die Angebote sind ausdrücklich erwünscht. Eine unautorisierte Übernahme ganzer Seiten oder ganzer Beiträge oder Beitragsteile ist dagegen nicht zulässig. Für nicht-kommerzielle Ausbildungszwecke können einzelne Materialien kopiert werden, solange eindeutig die Urheberschaft der Autoren bzw. der Bayerischen Staatsbibliothek kenntlich gemacht wird.

Eine Verwertung von urheberrechtlich geschützten Beiträgen und Abbildungen der auf den Servern der Bayerischen Staatsbibliothek befindlichen Daten, insbesondere durch Vervielfältigung oder Verbreitung, ist ohne vorherige schriftliche Zustimmung der Bayerischen Staatsbibliothek unzulässig und strafbar, soweit sich aus dem Urheberrechtsgesetz nichts anderes ergibt. Insbesondere ist eine Einspeicherung oder Verarbeitung in Datensystemen ohne Zustimmung der Bayerischen Staatsbibliothek unzulässig.

The Bayerische Staatsbibliothek (BSB) owns the copyright for all web documents, in particular for all images. Any further use of the web documents is subject to the approval of the Bayerische Staatsbibliothek and/or the author. External links to the offer of the BSB are expressly welcome. However, it is illegal to copy whole pages or complete articles or parts of articles without prior authorisation. Some individual materials may be copied for non-commercial educational purposes, provided that the authorship of the author(s) or of the Bayerische Staatsbibliothek is indicated unambiguously.

Unless provided otherwise by the copyright law, it is illegal and may be prosecuted as a punishable offence to use copyrighted articles and representations of the data stored on the servers of the Bayerische Staatsbibliothek, in particular by copying or disseminating them, without the prior written approval of the Bayerische Staatsbibliothek. It is in particular illegal to store or process any data in data systems without the approval of the Bayerische Staatsbibliothek.

Mus. Pr.
1157
Film

00076344

Mus. pr.

1157.

20

Forkel.

SECHS CLAVIERSONATEN

DEM HERRN

JUNGSCHULZ VON ROEBERN

UND

HERRN WIGHERS

IN DANZIG,

ZUM FREUNDSCHAFTLICHEN DENKMAL GEWIDMET,

VON

JOHANN NICOLAUS FORKEL.

GOETTINGEN, AUF KOSTEN DES VERFASSERS. 1778.
GEDRUCKT BEY JOHANN GOTTLOB IMMANUEL BREITKOPF IN LEIPZIG.

Bayer. Staats Bibliothek München

10 —

Whoever thinks a faultleſs piece to ſee,
Thinks what ne'er was, nor is, nor e'er ſhall be.

POPE, *eſſay on Criticiſm.*

Verzeichniß der Subscribenten.

Alfeld, 1 Exemplar.

Frau Commerzienräthin Berghoff.

Altona, 4 Exemplare.

Herr H. Fabricius, d. sch. W. Besl. auf dem Christianeo. Herr G. H. D. Gerken, d. sch. W. Besl. Herr Aug. Niemann, d. sch. W. Besl. Madame Rode.

Anspach, 1 Exemplar.

Herr Baron von St. Andre.

Bayreuth, 7 Exemplare.

Herr C. von Egghofstein. Herr geheimer Expeditionsrath Ehrlicher. Herr Girbert, Tonkünstler. Herr Cammermusikus Hien. Herr Hofmeister Löw. Herr Regierungsadvocat Pfeiffer. Herr Stadtcantor Stadler.

Bern in der Schweitz, 5 Exemplare.

Herr Hauptmann von Tscharner, 5 Exempl.

Bösingfeld, 1 Exemplar.

Herr Cantor Hartmann.

Braunschweig, 4 Exemplare.

Herr Auditor Aldefeld. Herr Hartung, Org. bey der ref. Kirche. Herr Lemme, Org. bey der St. Cath. und St. Magn. Kirche. Herr Capellmeister Schwanberger.

Bremen, 3 Exemplare.

Herr F. Berkenkamp, Musikus. Herr G. Nordmann, Musikus. Demoiſ. Jul. Marg. Quandt.

Breune, 2 Exemplare.

Frau Obristin von der Malsburg, gebohrne von Breidenstein. Herr Secretair Stein.

Buttstädt, 1 Exemplar.

Herr J. Chr. Iman. Schortmann.

Cassel, 24 Exemplare.

Fräulein Charlotte, Bar. von Bardeleben. Herr Hofmeister Glaß. Fräul. von Goez. Herr Baron von Hachenberg, aus Rheinfels. Fräul. von Heister. Herr Cammerjunker von Jasmund, 5 Exempl. Herr Hofmusikus Kalkbrenner, 5 Exempl. Herr Hoforganist Kellner, 4 Exempl. Demoiſ. Laers. Fräul. E. Ch. von Rheinfordt. Demoiſ. Ries. Herr Stud. Rodemann. Fräul. v. Stamford.

Celle, 4 Exemplare.

Herr Org. Beckmann. Herr Neumann, aus Lauenburg. Herr Oberappellationsrath von Schlepegrell. Eine ungenannte Dame.

Clausthal, 3 Exemplare.

Herr Cand. Lunde. Herr Berggegenschreiber Meyer. Herr Cantor Tettenborn, in Zellerfeld.

Conitz, in Westpreußen, 2 Exemplare.

Herr Esaias Senft, Kaufmann das. 2 Exempl.

Eimbeck, 3 Exemplare.

Herr Hofmeister Dinglinger. Herr Kaiser. Herr Doct. Werner.

Elmshorn, 1 Exemplar.

Herr Rector Kiß.

Erfurt, 1 Exemplar.

Herr Häßler, Tonkünstler.

Frankfurt am Mayn, 26 Exemplare.

Dem. M. Bansa. Dem. M. M. M. J. Bansa. Dem. M. M. Buttmann. Herr F. C. Gerning. Frau Räthin Göthe. Dem. Herzog. Herr Dr. Hetzler. Herr von Loen. Madame Schmidt. Dem. Schneider. Herr Wiesener, 12 Exempl. H. N. N. 2 Ex. 2 Ungenannte.

Gießen, 5 Exemplare.

Ihre Durchl. die Prinzeßinn von Ysenburg, verwittwete Gräfin von Laubach. Die Gräfin Christiana, von Solms-Laubach. Herr Regierungsrath von Buri. Herr Dr. Müller, aus Arolsen, 2 Exempl.

Göttingen, 154 Exemplare.

Herr Andrae, Cant. an der ref. K. 2 Ex. Herr Arnold. Frau Prof. Beckmann. Herr Bar. von Behr. Herr Blauel, Jur. Cand. Herr Bleßmann. Herr von Blixen, 2 Ex. Herr Blum, J. St. Herr von Bobers. Herr Böhmer, jun. aus Hannover, 4 Ex. Frau geh. Justitz. Böhmern. Dem. Bornemann. Herr Bornemann. Herr von Breiner, aus Hannover. Herr Bruhns. Herr Budde. Herr Büsching. Herr Adv. Campen. Herr Prof. Claproth. Herr Crome. Herr Cronberg. Herr von Dassel, Cand. Jur. Herr v. Delüze, aus Neufchatel in der Schweiz, 2 Ex. Dem. Dieterich. Herr Ebart, Med. St. Herr von Eck. Herr Eggers, Schulm. in Geismar. Herr Elberfeld, Kaufmann. Herr Dr. Erxleben. Herr Hofm. Frankenberg. Herr Past. Frankenfeld. Herr Fricke, Univers. Pedell und Schreibmeister. Herr von Gentzkow. Herr Gerke. Herr Doct. Gerke. Herr Gerken, aus Braunschweig. Herr Gerlach, Th. St. Herr von Geyling. Herr Prof. Gmelin. Herr Göhring. Madame Gumprecht. Herr Haberland, Th. St. Herr Hafner, aus Straßburg. Herr Hagemeister. Dem. Hambergern. Herr Hanitzsch. Herr Org. Heine. Herr Heinemann, aus Zellerfeld. Herr Hütteninspector Heinemann, zur Eisenhütte bey Dassel. Herr Helwing, aus Lemgo. Dem. M. Ther. Heyne. Herr Hientzke. Herr Hinrichs. Dem. Horn. Herr Cornet von Jonquieres. Herr Isenbart sen. J. St. Herr Jungschulz von Röbern, aus Danzig. Herr Kamlah, aus Braunschweig. Herr Kaufmann. Dem. Koch. Herr Köster, Cand. Jur. Frau Koppe. Herr Kramer. Herr Kramer, aus Northeim, Th. St. Herr Krause, aus Salzwedel. Dem. Kreß. Herr von Kruckenberg. Herr Krüger, Th. St. Dem. Kübler. Herr Küster. Herr von Laffert. Herr Org. Limbrecht. Herr Londes. Herr Lunde, aus Clausthal. Herr Lunde. Herr Martens, aus Hamb. Herr Matthesius, aus Danzig. Herr Dr. Mayer. Frau Prof. Meiners. Herr Dr. Meister. Herr Lieuten. Meyer. Frau Hofr. Michaelis. Demoiſ. Morrien. Herr v. Moser. Herr von Mühlfels. Herr v. Münchhausen, aus Hannover. Herr Nolte. Herr Oesterley. Madame Olivet. Herr Senat. Oppermann. Herr von Packen, aus Petersburg. Herr von Pfister, aus Schafhausen in der Schweiz, 2 Ex. Herr le Plat. Herr von Podmaniczky, aus Ungarn, 2 Ex. Herr Rauschenplat, Univ. Uhrmacher. Herr Rehberg, 2 Ex. Herr Reiche, Th. St. aus Eimbeck. Herr Reinhold, J. St. Madame Richtern. Herr Rodde. Herr Röhrs, Th. St. Herr Rohlßen. Herr Rosenberger. Herr von Rougemont, aus Neufchatel in der Schweitz, 2 Ex. Herr von Sandeberg. Dem. Scharff. Herr Amtmann Schenk, in Wallau. Herr von Schilling. Herr Schilling. Frau Prof. Schlözern. Herr Schneider. Herr Schrieckel. Herr Schroedter, aus Hamburg. Herr Schubart. Herr Schubert. Herr Past. Schultesius, in Hedemünden. Herr Musikdir. Schweinitz. Herr von Selchow. Herr Seyfried. Dem. Spieckermann. Herr Graf von Stadion. Dem. Stechmann. Herr Regierungsrath Stock, in Braunfels. Herr Thiecke, aus Hamburg. Herr von Unger. Madame Vandenhoeck, 8 Ex. Herr von Voigt, in Göttingen. Dem. Wagner. Herr von Wangenheim, aus Gotha. Herr Warneke, Mus. in Göttingen. Herr Weckerlin, aus Stuttgard. Dem. Wedekind. Herr Dr. Weiß. Herr Wichers, aus Danzig. Herr Dr. Willich. Herr Willich, J. St. Herr Wohnlich.

Gotha, 19 Exemplare.

Herr Lieutenant Beßer, 2 Ex. Herr Hofagent Ettinger, 3 Ex. Herr Hofschauspieler Fischmuth. Herr Cammerseer. Gundermann. Herr Secr. Hamberger. Herr Amtsverweser Kästner. Herr Kriegscaßirer Kaupert. Herr geh. Secr. Lichtenberg. Herr Capellmeister Schweizer, 2 Ex. Herr

Cammermuf. Scheidler, 2 Ex. Herr geh. Archivar. Welcker. Herr Kriegsregistr. Zinkeisen. Zween Ungenannte.

Güstrow, 12 Exemplare.

Herr F. M. Balck. Herr J. E. Canzler. Herr Cordua. Herr Adv. Eckard. Herr Org. Escherich. Herr Canzleyrath Marggraf. Herr Secr. Oerthling. Herr Dr. Rahm. Herr Roemhild. Herr Dr. Rönnberg. Herr Subrector Schlotter. Herr J. S. Westendorf.

Haarburg, 10 Exemplare.

Herr Amtm. Brauns, zu Wilhelmsburg. Herr Amtsschr. Cordemann, zu Winsen an der Luhe. Herr Deichconducteur Kehrer. Herr Amtschr. Koch. Herr Amtm. Meier, zu Winsen an der Luhe. Herr Org. Plate. Herr Adv. Reichenbach. Hr. Fähndrich Ritter, vom Artill. Reg. Herr Lieuten. Sander, vom Sprengelschen Cav. Reg. Herr. Hob. Sander, vom Artilleriereg.

Haldem, in Westphalen, 7 Exemplare.

Frau von der Horst, geb. von Mönster, aus dem Mindenschen, 2 Ex. Fräul. von der Horst, Chanoinesse zu Minden. Fräul. von der Horst, Chanoinesse zu Levern. Fräul. A. von Mönster, aus Osnabrück, Chanoinesse zu Wunstorf. Fräul. von Scheither, aus dem Hannöverschen. Frau Räthin von Voigts, geb. Möser, aus Osnabrück.

Hamburg, 13 Exemplare.

Herr Capellm. Bach. Herr Hofmann. Herr Holland, 2 Ex. Herr Michaelsen. Herr Rönenburg. Herr Synd. Schuback, 2 Ex. Herr Wunderlich, aus Wyndeburg im Gottorpschen. Herr Westphal und Comp. 4 Ex.

Hannover, 7 Exemplare.

Frau Hofr. Böhmern. Herr von Hardenberg, Hauptm. und Oberadjutant bey der Inf. 2 Ex. Herr Hofr. Hartmann. Frau Hofr. Rudlof. Frau Oberstin von Scheither. Frau Cammerconsulentin Wagener.

Herzberg, 2 Exemplare.

Herr Amtmann Lueder. Herr Lüllewes.

Ilfeldt, 6 Exemplare.

Herr Eggers, d. s. W. Besl. Herr Gottron. Herr Leopold, Subconr. am Pädagogio. Herr Postm. Mehler, in Nordhausen. Herr Pott, d. s. W. Besl. Herr Wallroth, d. s. W. Besl.

Leipzig, 21 Exemplare.

Herr Doct. Beer, in Zeitz. Mad. Birnbaum, in Großenhayn. Herr Gebauer, in Halle. Herr Org. Hesbach, in Eisleben. Herr Rot. Holst, in Riga, 3 Ex. Herr Keutgen, in Iserlohe. Herr Krüger, in Volckmarsdorf. Herr Löhlein, in Leipzig, 4 Ex. Herr Stud. Meyer. Herr Org. Morgenroth, in Schleusingen. Hr. Müller, in Rottenburg. Frau Amtm. Richter, in Bernstadt. Herr Cant. Türk, in Halle, 4 Ex.

Lübeck, 3 Exemplare.

Herr Iversen, Buchh. 2 Ex. Dem. S. M. Lübbers.

Lüchow, 10 Exemplare.

Madame Angelbeck. Herr Angelbeck, in Gartow. Dem. Hagelberg. Herr Org. Hasselmeyer. Fräul. v. Jonquieres, in Grabow. Herr Cornet Müller. Fräul. v. Plato, in Grabow. Dem. Reinhold. Hr. Dr. Ribock. Hr. Burgerm. Thorwirth.

Lüneburg, 9 Exemplare.

Herr Bolbrügge, d. s. W. Besl. Herr L. Böttcher, d. s. W. Besl. Herr Dr. Kraut, Synd. beym Salzcomtoir. Herr Hofmed. Schäffer. Herr Obercomm. Schilling. Herr Conrect. Spindler, am Johanneo. Hr. v. Spoerke, Rittm. beym Leibreg. Herr Prof. Schwarz. Herr Past. Wittrock, in Lehmke.

Magdeburg, 16 Exemplare.

Herr Bock, Stud. Dem. Brauns. Herr Lieut. v. Elsner. Herr Fischer, Stud. Herr Funk, Rect. am Dohm. Herr Heumann, Präf. des Chors. Dem. Kersten. Herr Oelze, Stud. Herr Olearius, Stud. Herr Musikdir. Rolle. Dem. Runde, in Dreyleben bey Magdeburg. Herr Schrader, Stud. Herr Schulze, Stud. Herr Stambke, Stud. Herr Wessel, Stud. Herr Willing, Stud.

Mietau, 9 Exemplare.

Herr Obersecr. Conradi. Fräul. v. Derschau, Hoffräulein bey Ihro Hochf. Durchl. der Herz. von Curl. Fräul. v. Grotthuß, Hoffräul. bey Ihro Hochf. Durchl. d. Herz. von Curl. Herr von Grotthuß, Erbherr in Jeduzzen. Fräul. v. Kleist, aus Brüggen. Fräul. von Korff, aus Nerft. Herr Schiemann. Herr Capellm. Veichtner. Herr Pastor Wilpert, zu Siuxt.

Northeim, 1 Exemplar.

Herr Amtmann Böse.

Prenzlow, 3 Exemplare.

Fräul. J. von Griesheim. Dem. Schwatken. Herr Schlimbach, Präfect des Singechors.

Rendsburg, 3 Exemplare.

Herr Canzleyr. Jacobsen. Herr Amtsecret. Matthiesen. Herr Aud. Matthiesen.

Rotenburg, 4 Exemplare.

Herr Rath und Amtm. König. Herr Doct. und Rentm. Frankenberg. Herr Lieut. Frankenberg. Herr Cand. Schlarbaum.

Stadtlengsfeld, 2 Exemplare.

Freyh. von Müller. Herr Hofmeister Buff.

Schwerin, 26 Exemplare.

Herr Canzleyr. Graf von Bassewitz. Dem. Ackermann. Herr Stadtsecr. Balck, in Wittenburg. Herr Hofr. Benefeld. Herr Borchard. Herr Hofr. Bouchholz. Herr Canzellist Drümmer. Herr Dr. M. Engel. Frau Fiscalin Hennemann. Dem. Hennemann. Herr Hofr. Hertel. Herr Klauer. Dem. H. Lemke. Dem. Maneke. Herr Oberzahlcommissär Pauli. Herr Org. Petersen. Herr Past. Reimkasten. Herr A. Ringwicht. Herr Cand. Röper. Herr Canzleyr. Schmidt. Herr Cand. Stolte. Frau Doct. Thiessing. Herr Adv. Tiedemann. Herr Cammersecret. Wachenhusen. Herr Westphal, 2 Ex.

Weimar, 3 Exemplare.

Herr Cammermusikus Kranz, 3 Ex.

Wernigerode, 1 Exemplar.

Herr Regierungsadvocat Blum.

Wrisbergholzen, 5 Exemplare.

Herr Secretair Leonhart, 5 Exempl.

Nacherinnerung.

Wenn einige Interessenten ihre Namen in diesem Verzeichnisse vermissen sollten, so werden sie hierdurch ersucht, es nicht meiner Nachläßigkeit, sondern bloß der zu späten Einsendung derselben beyzumessen. Es kömmt ihnen aber demohngeachtet eben sowohl als denen, deren Namen hier gedruckt sind, der Dank zu, den ich hiermit für das Zutrauen zu mir, und für die daher erhaltene Beförderung und Unterstützung dieses Werks gehorsamst abstatte. Möchte nur meine Arbeit ihres Zutrauens, und einer geneigten Aufnahme würdig befunden werden!

SONATA I.

Allegretto,
con Grazia.

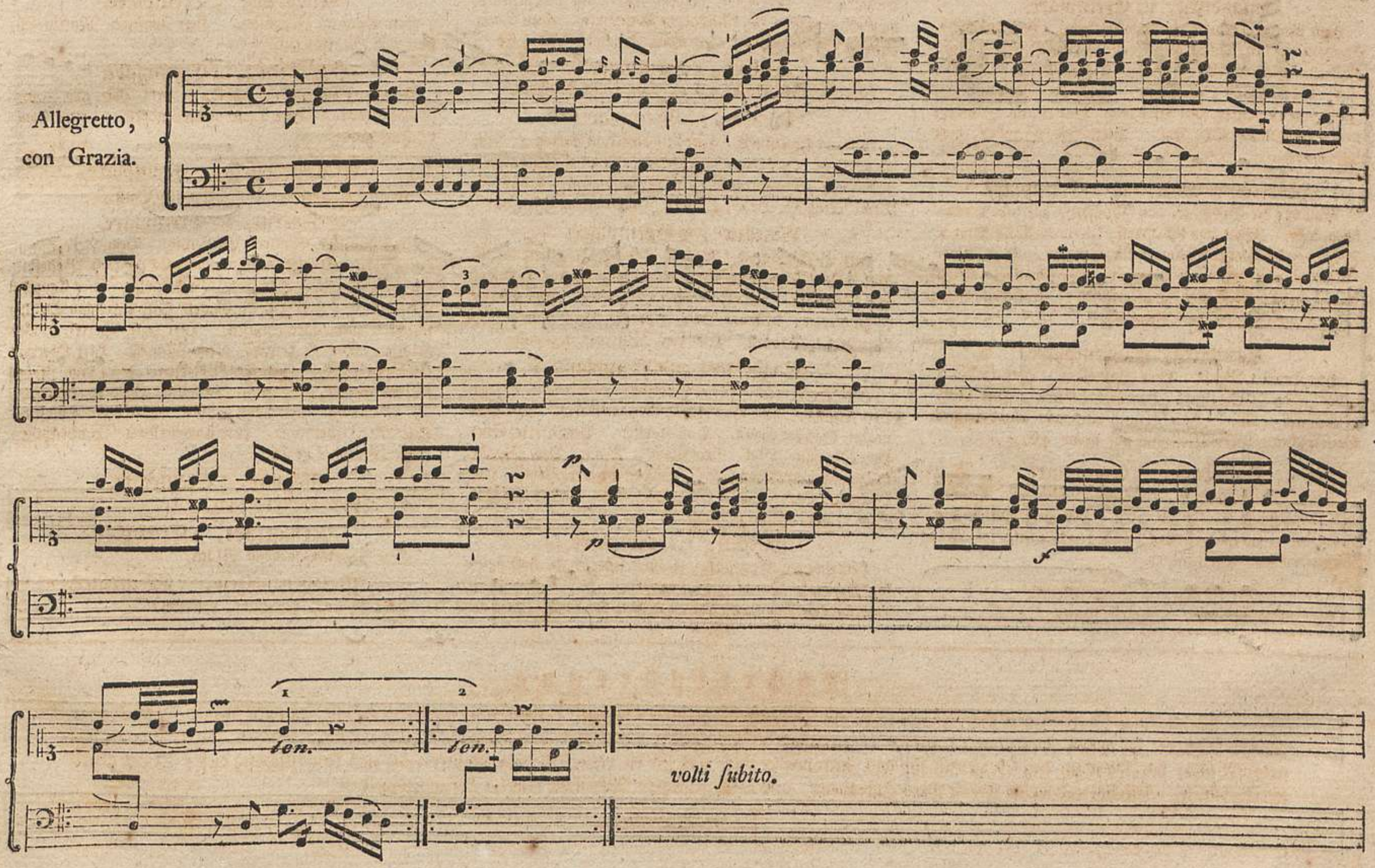

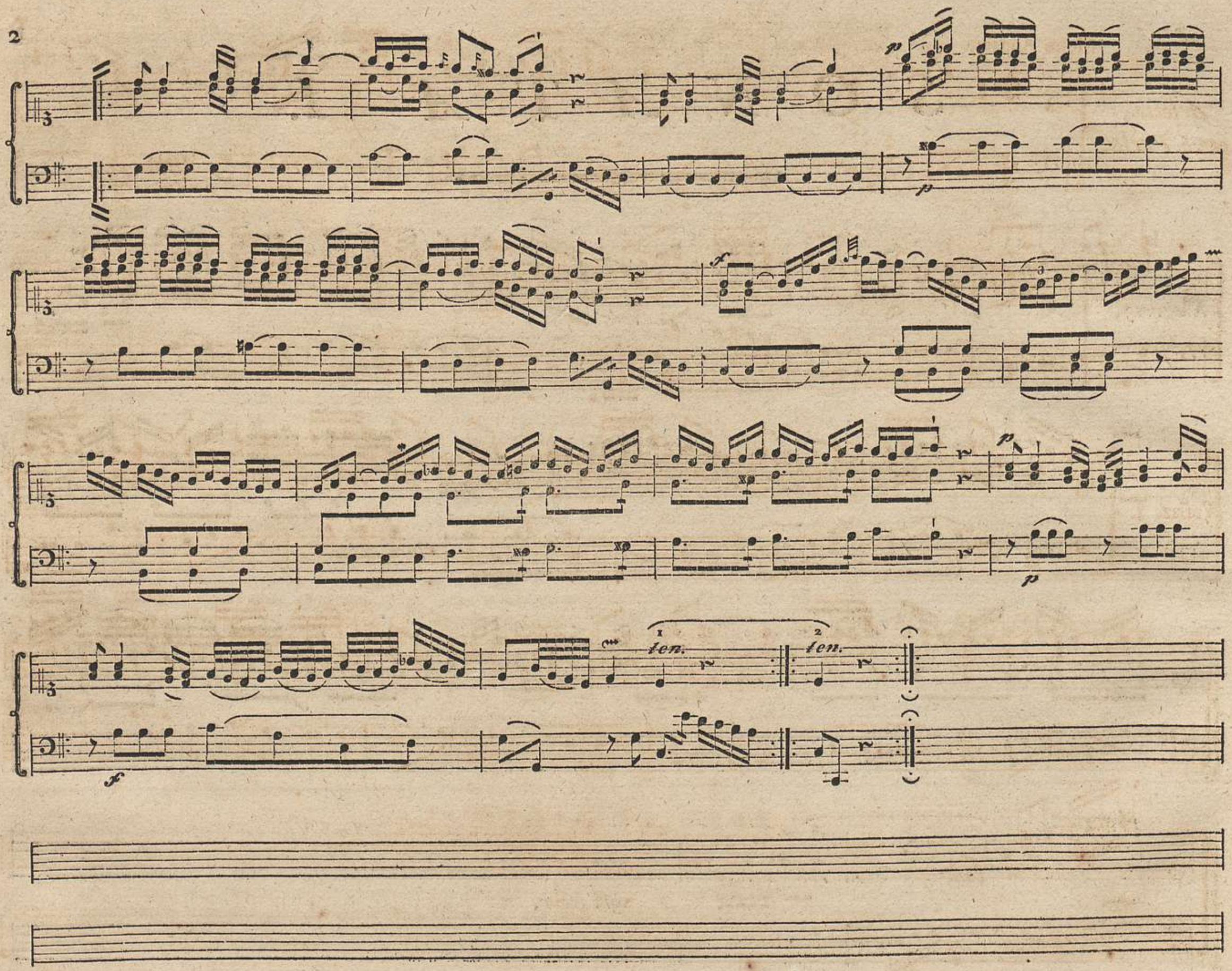
1
len.
2
len.

Molto Andante.

Arietta,
con 6. Variaz.

Variaz. I.

volti ſubito.

Variaz. 2.

Sempre piano.

Variaz. 3.

Variaz. 4.

Variaz. 5.

volti subito.

Variaz. 6.

Sonata II.

Allegro assai.

volti subito.

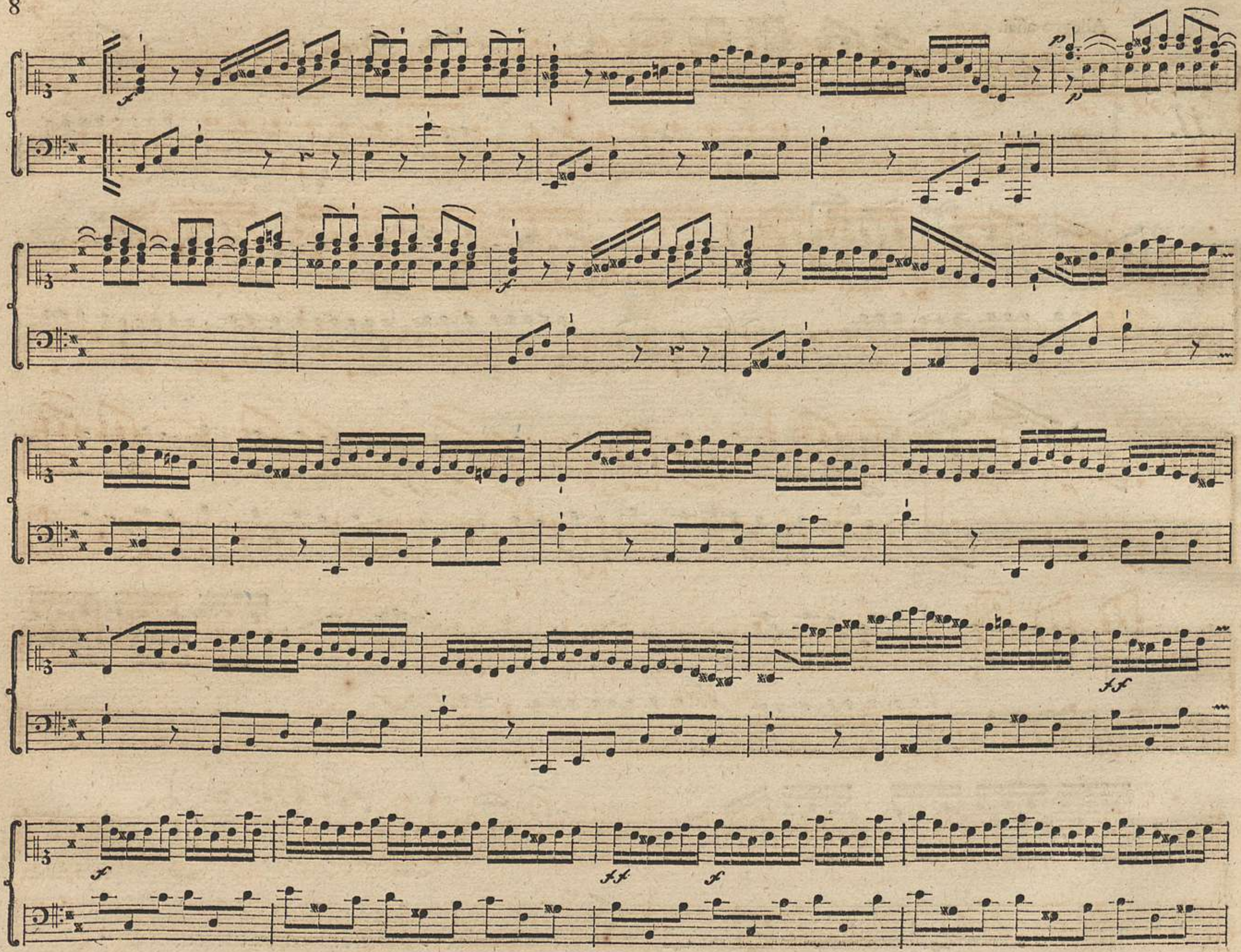
f
ff
f
ff
f

volti ſubito.

Andantino.

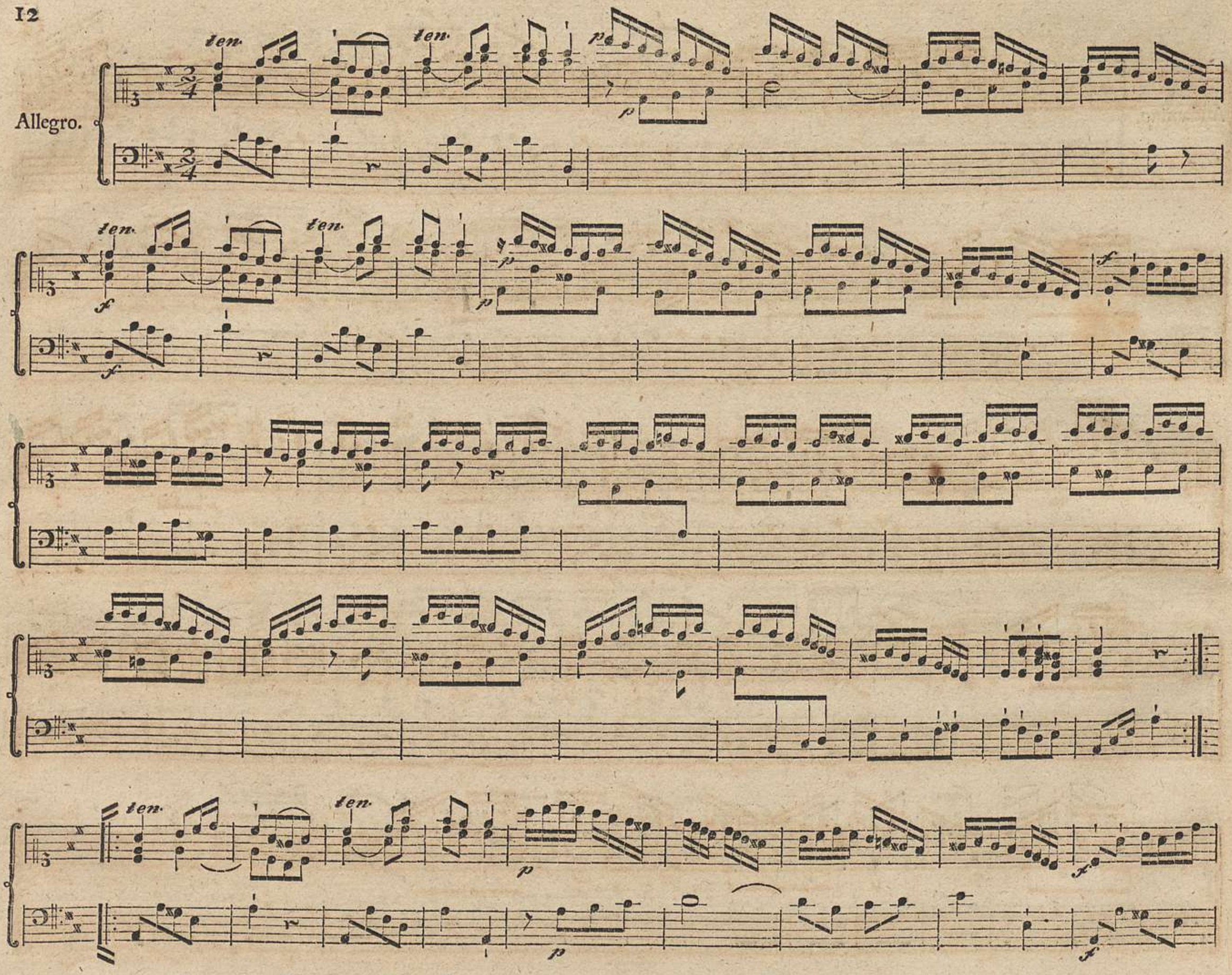
Allegro.
ten.
ten.
p
p
ten.
ten.
f
p
p
f
f
ten.
ten.
p
p
f
f

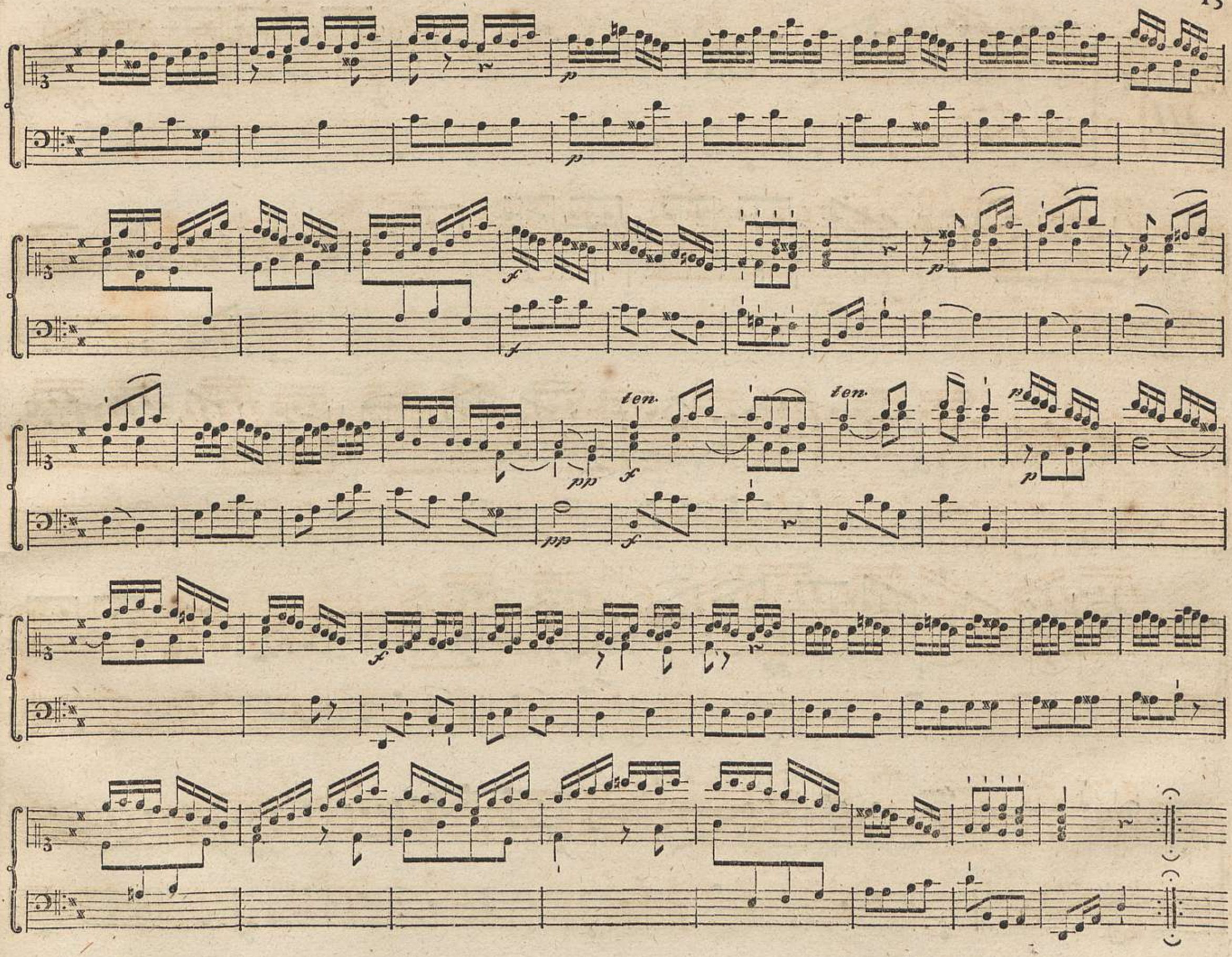
ten.
ten.

Sonata III.

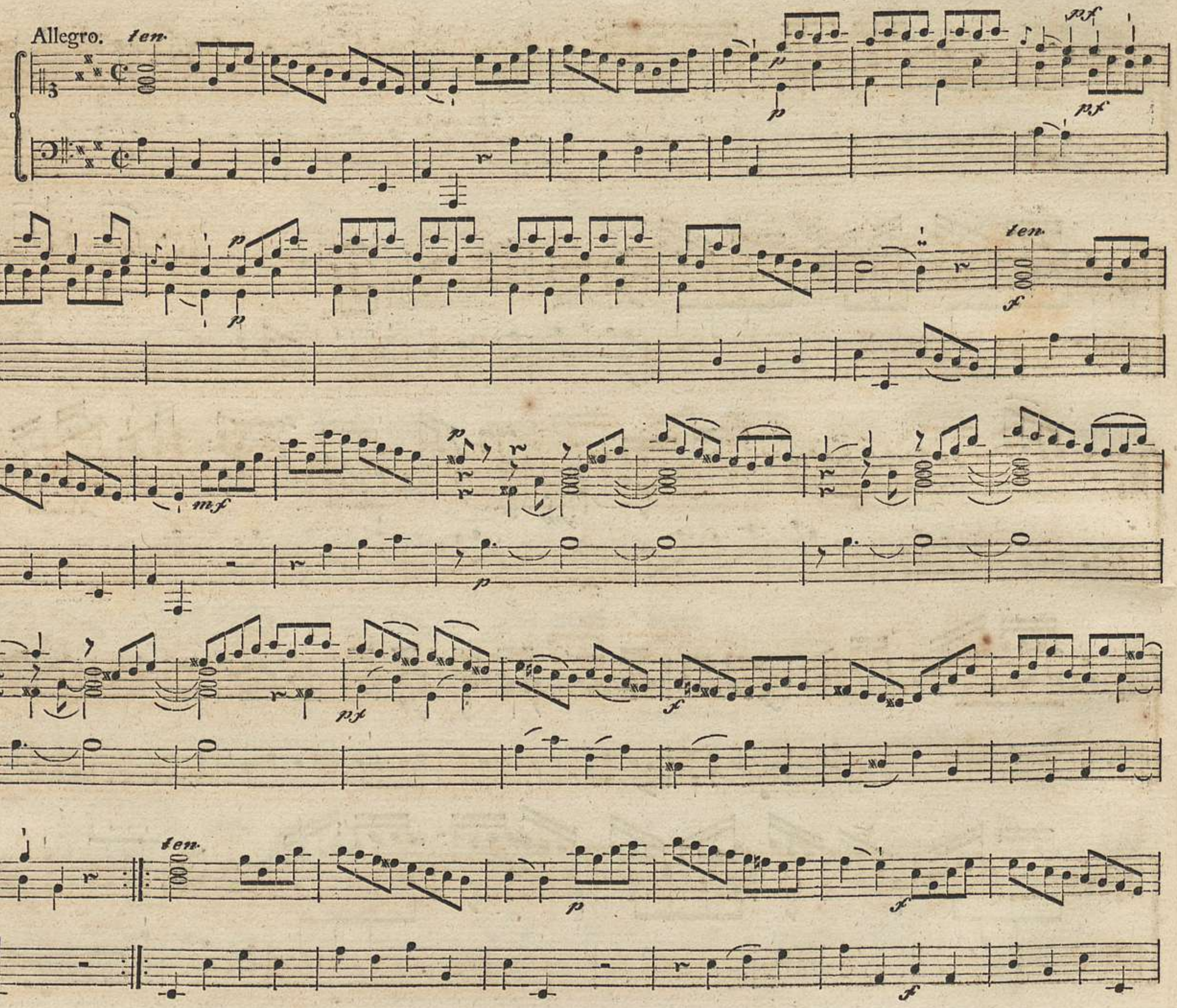

ten. ten.

volti subito.

ten.

Andante,
con Tenerezza.

ten.

Presto.

volti subito.

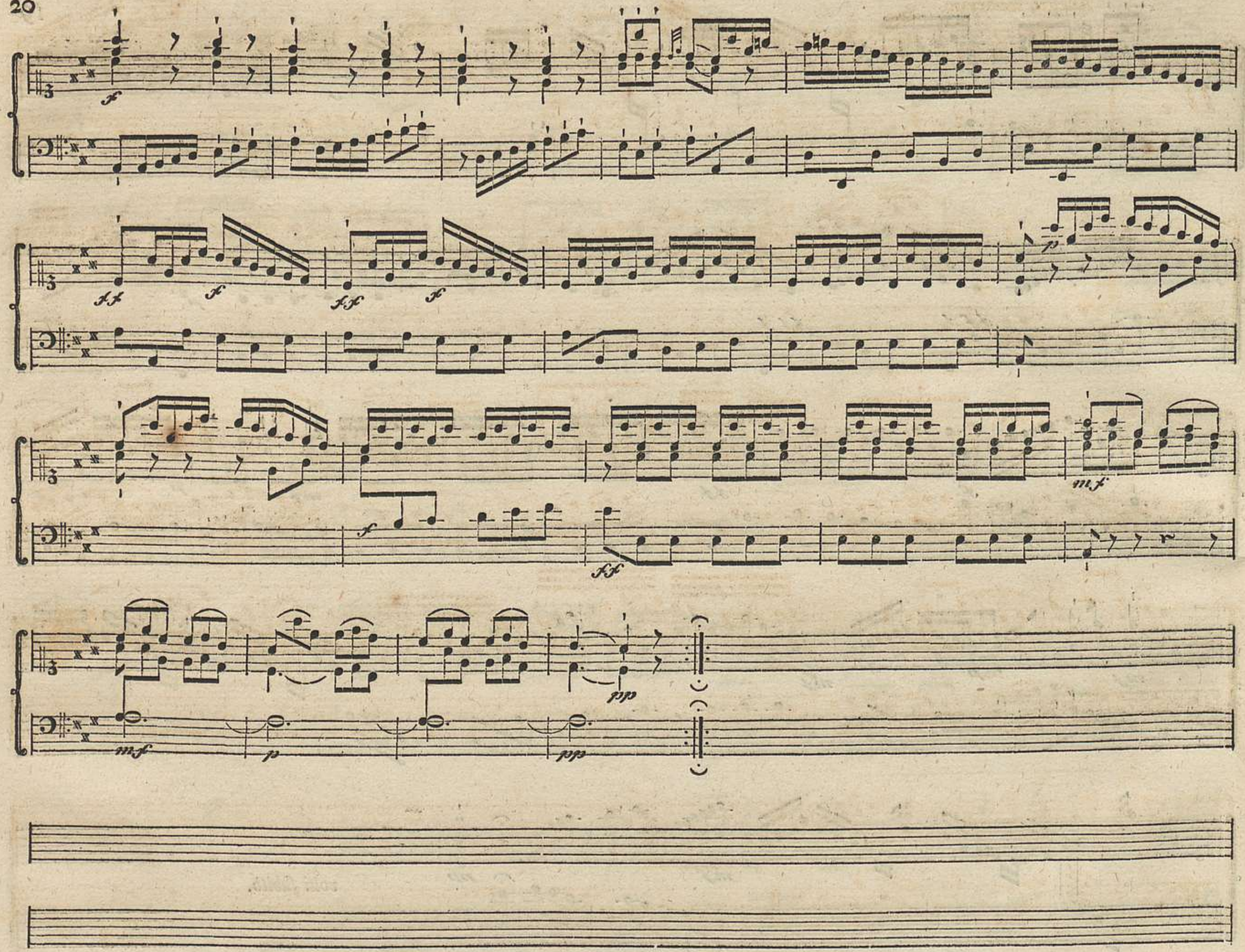
f
ff
f
ff
f
p
f
ff
mf
mf
p
pp
pp

Sonata IV.

Allegro moderato.

volti subito.

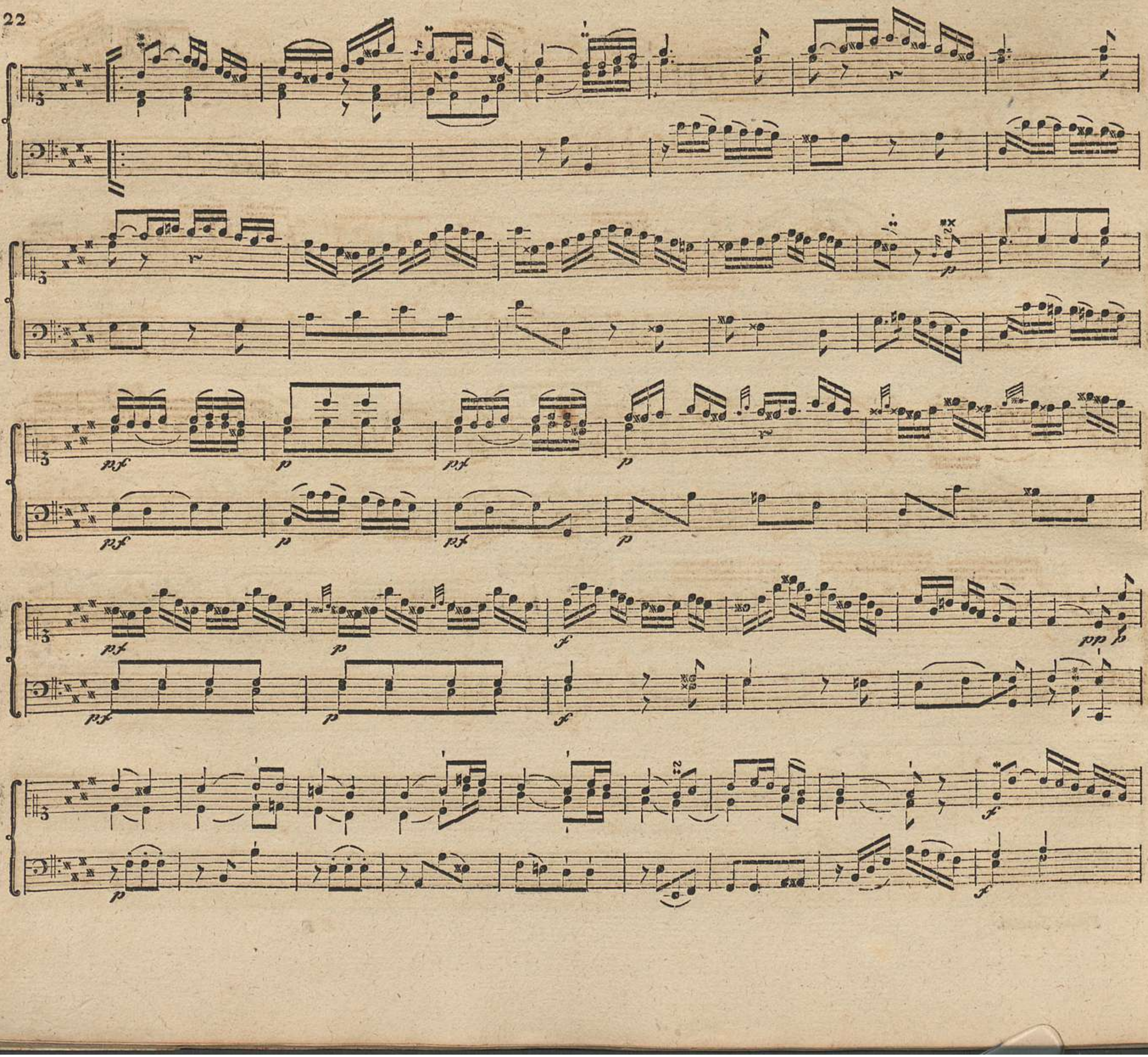
sf
p
sf
p
sf
p
sf
p
sf
p
pp

Andante.

Sempre piano.

Allegro assai.

volti subito.

volti subito.

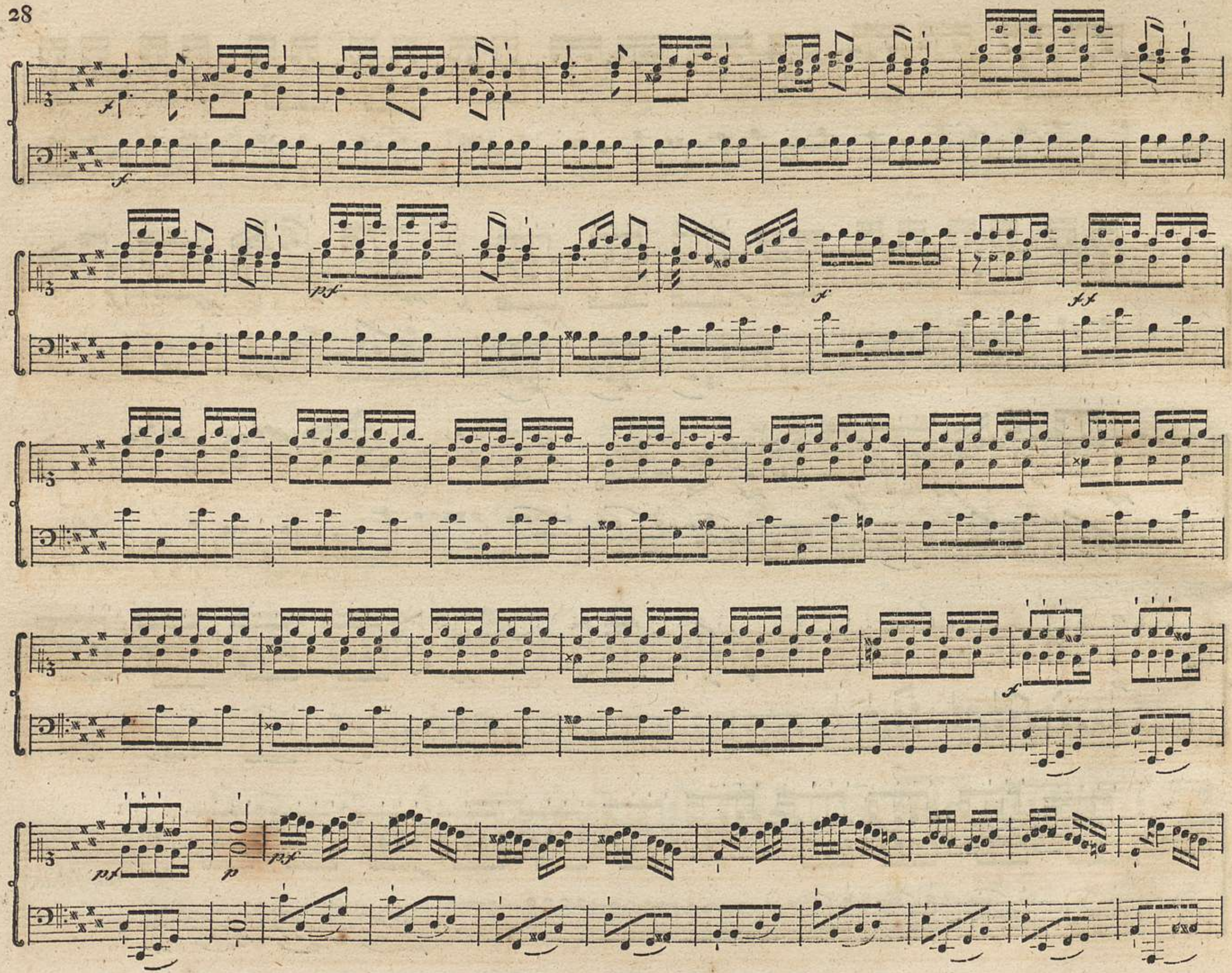
f
f
pf
f
ff
f
pf
p
pf

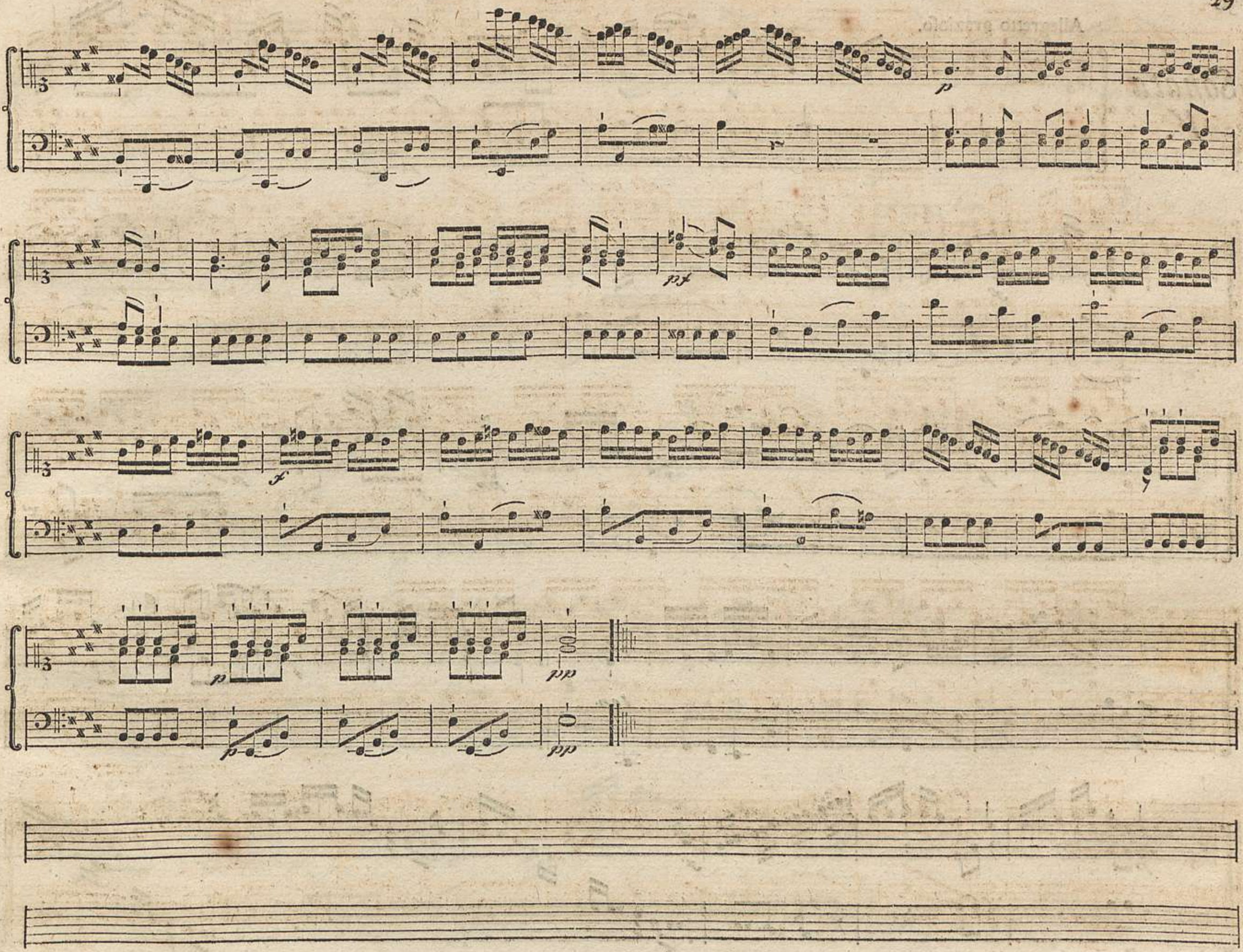

Sonata V.

Allegretto grazioso.

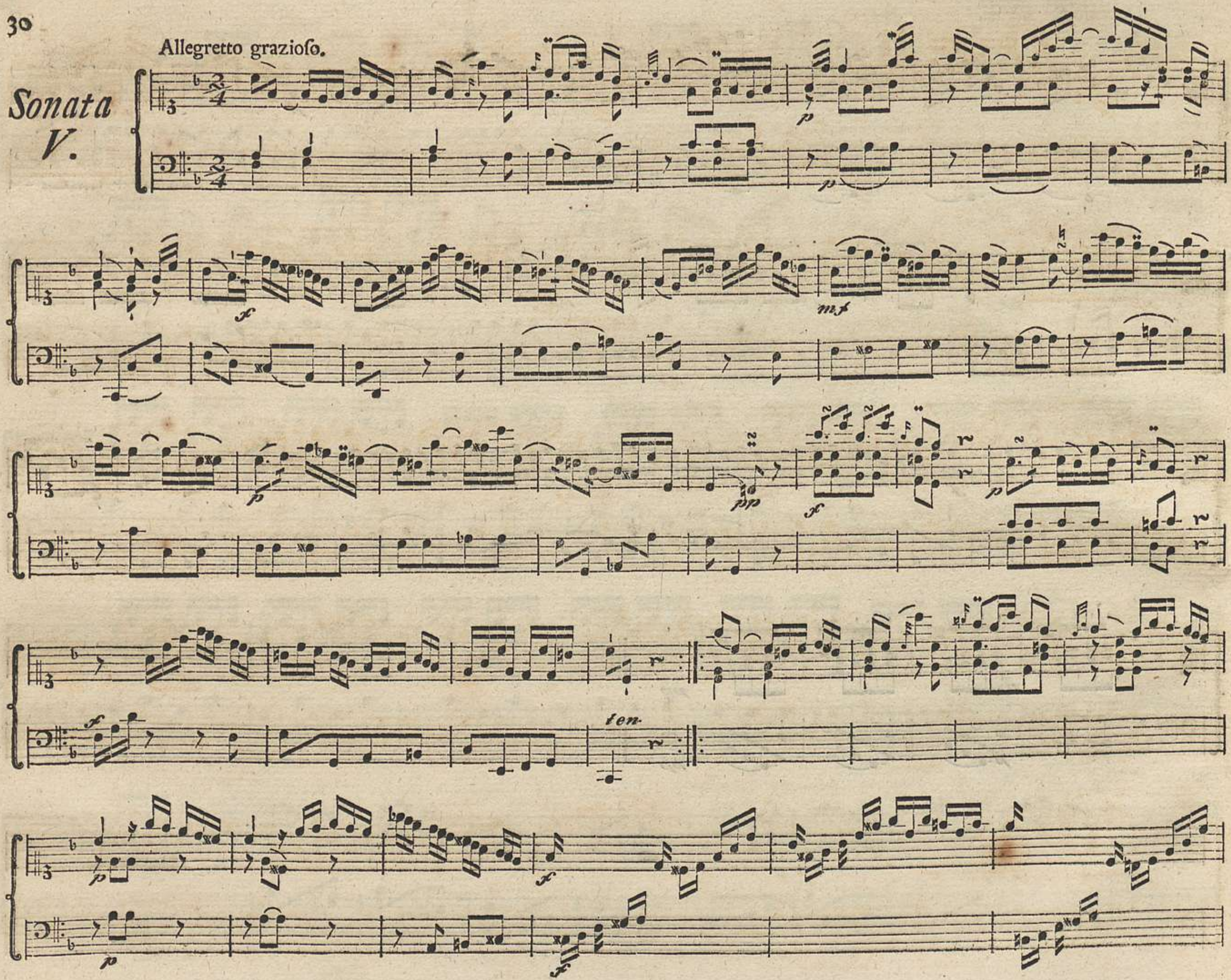

ten.

ten.

ten.

Andante.

Vivace.

ten.

ten.

mf

p

mf

p

ten.

ff

volti subito.

ten. ten. ten.

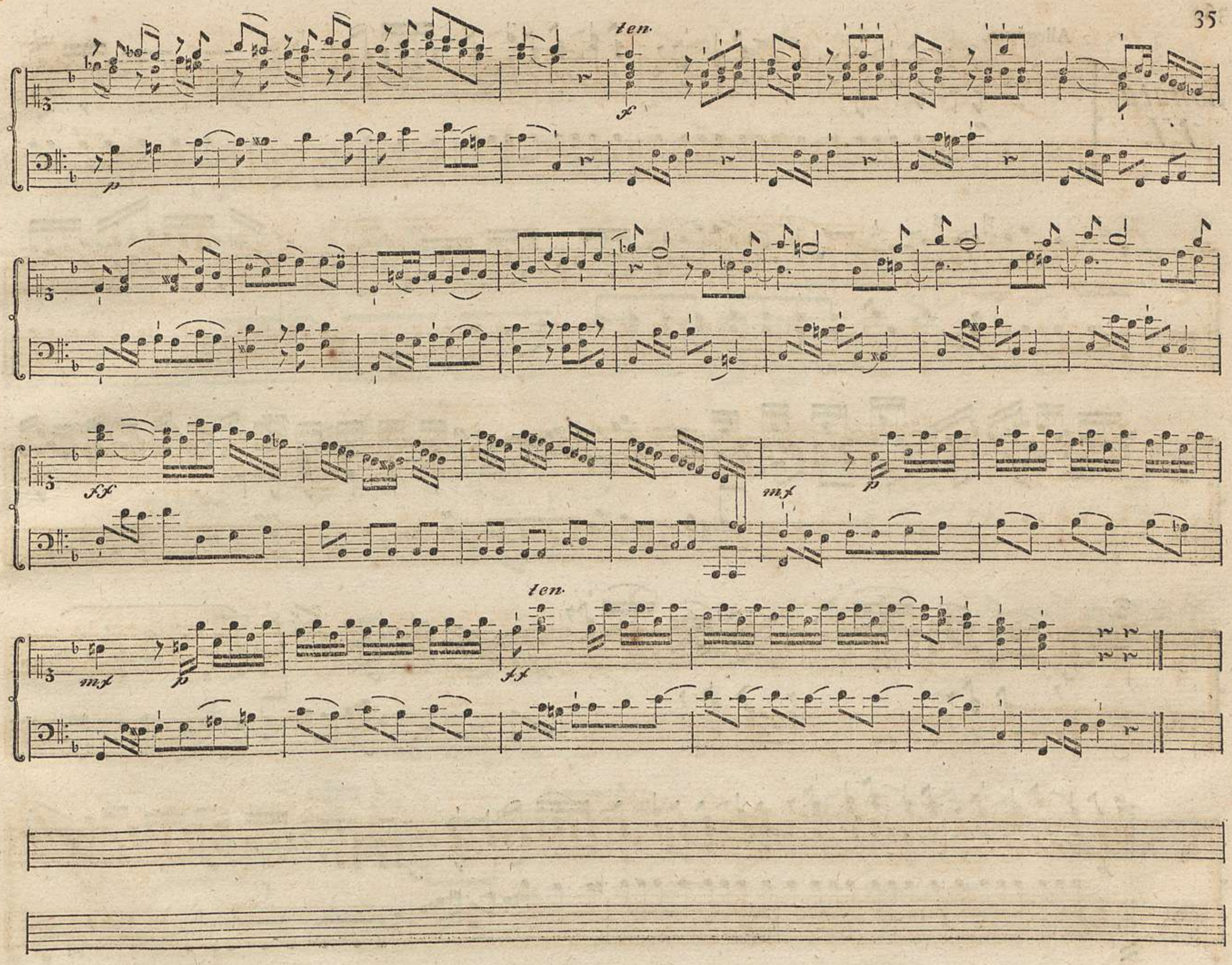
ten.
f
p
ff
mf
p
mf
p
ten.
ff

Sonata VI.

Allegretto.

Andante
ſoſtenuto.

Prestissimo.

volti subito.

Il Fine.

Il Fine.